



## NUESTRA CANCHA

---

- **EL POLIDEPORTIVO**



Esta temporada la cancha que utilizará el club será la del **Polideportivo de Abetxuko**. Se trata de un centro perteneciente a la red de Centros Cívicos e instalaciones deportivas del Ayuntamiento de Vitoria-Gasteiz.

Este centro dispone de una cancha polideportiva y el campo de fútbol sala la cruza longitudinalmente. Por este motivo hay multitud de líneas dibujadas, hecho que no dificulta la práctica de nuestro deporte. Las dimensiones del terreno de juego son las habituales y la superficie es goma de color azul.



El marcador está situado en una de las paredes laterales, frente a las gradas, en las cuales se pueden ver los partidos cómodamente sentados.

- **COMO LLEGAR**

El polideportivo de Abetxuko está en:

C/La Ribera, 3-F (barrio de Abetxuko) Vitoria-Gasteiz

Este barrio es el situado más al norte de Vitoria-Gasteiz y tiene la particularidad de que para llegar al mismo desde la ciudad hay que cruzar el río Zadorra.



La ventaja de esta situación es que, viniendo desde el norte de Vitoria-Gasteiz, no hay que entrar en la ciudad para llegar a la cancha, en las siguientes fotos se representan las entradas desde:

- N-622 (Autovía de Alaba)

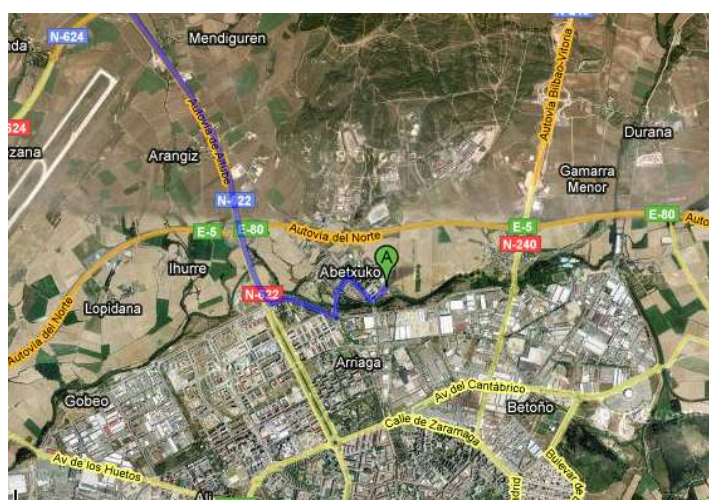

- N-240 (Autovía Bilbao-Vitoria) que enlaza con la AP-1

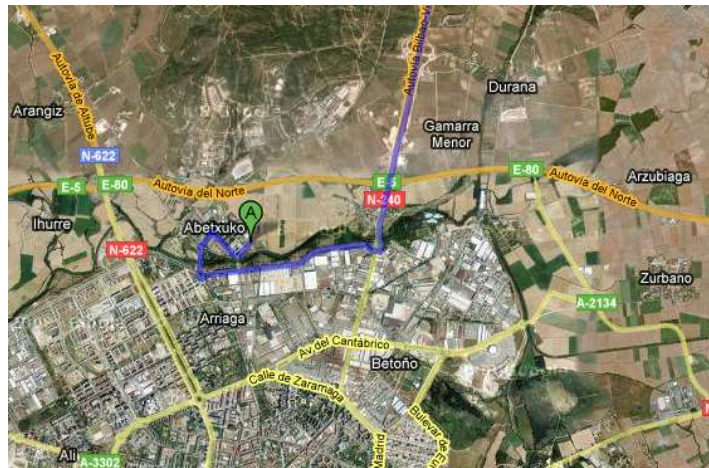

En ambos casos, al llegar a Vitoria hay que coger la Avenida del Zadorra y dirigirse al nuevo puente de acceso a Abetxuko, luego hay que seguir la ribera del río hasta llegar al Polideportivo.



Si te pierdes, el teléfono del Polideportivo es el 945-16 15 01.

- **DATOS DE INTERES**

No hay problema para aparcar, al estar situado en las afueras, tampoco hay OTA y dispone de dos amplios aparcamientos.



Los vestuarios no se cierran, por lo que hay que utilizar las taquillas que funcionan con monedas de 0,5 €.



Si luego te quieres quedar en Vitoria-Gasteiz, debes saber que estás muy lejos del centro pero hay servicios de autobús y de tranvía, más información en [www.vitoria-gasteiz.org](http://www.vitoria-gasteiz.org).

Puedes enviarnos tus sugerencias o quejas sobre la cancha a [suisaco@hotmail.com](mailto:suisaco@hotmail.com)